D87

□ **Hertneck,Gerald** **2541**

■ **Pfeffer,Ruprecht** **2218**

OIBM Bad Wiessee 2010 (4) 01.11.2010

[k,b]

1.d4 Sf6 2.c4 g6 3.Sc3 d5 4.cxd5 Sxd5 5.e4 Sxc3 6.bxc3 Lg7 7.Lc4 c5 8.Se2 Sc6 9.Le3 0-0 10.0-0
so spielte auch Felix - Berthold in der aktuellen VM **Sa5 11.Ld3 e5**
hier verwechselt schwarz wohl die Zugfolge - meist folgt b6

[11...b6 12.Dd2 e5 13.Lh6 cxd4 14.Lxg7 Kxg7 15.cxd4 Topalov - Anand 2010 1:0]

12.d5 b6 13.Sc1 diesen Zug verstehe ich gar nicht - Ideen sind wohl Tc1 oder Dd2 **c4 14.Le2 f5 15.f3 Dd6 16.Da4 Ld7 17.Db4 Dc7 18.exf5 Txf5 19.Ld1 e4 20.Se2 Le5 21.f4 Ld6 22.Db1 Lc5 23.Ld4 Te8 24.Lc2 Lxd4+ 25.cxd4 Txd5 26.Lxe4 Td6 27.Sc3 Txd4 28.Lxg6 Te7 29.Le4 Lc6 30.Lxc6 Dxc6 31.Df5 Td2 32.Tf2 Txf2 33.Kxf2** Diagramm

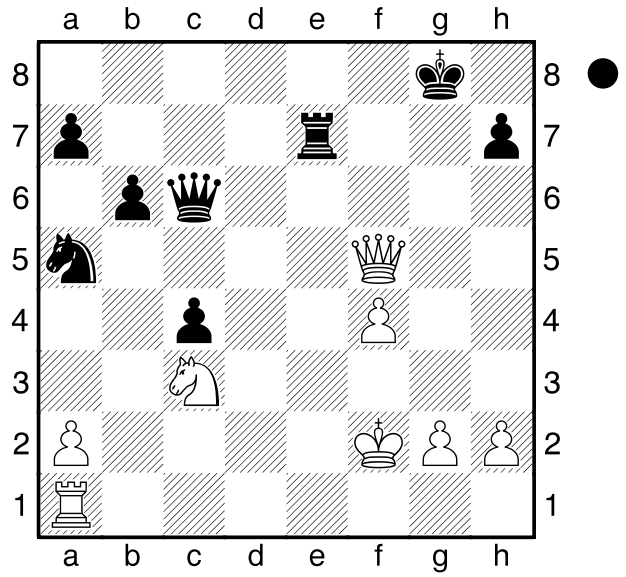

Nach langer schwarzer Initiative hat nun weiss wieder Ausgleich erzielt. Nun sieht man, wie Gerald jetzt voll konzentriert sein Können abruft und die folgenden Fehler von schwarz ausbeutet. Ich kann gut verstehen, dass schwarz seinen seit dem 10. Zug auf Sa5 abgemeldeten Grünfeldspringer wieder ins Spiel bringen will - allein das mach sein schön vorgetragenes schwarzes Spiel kaputt! **Sb7? 34.Sd5! Tf7 35.Dg5+ Kf8 36.Te1 Sc5?? 37.Dd8+ Kg7 38.Te8 Sd3+ 39.Kf1 Tf5 40.Tg8+ Kh6 41.Dh4+ Th5 42.De7 1-0**